

Poz.	Kosov	Fi [mm]	Posam. dolžina [m]	Kotirana oblika krivljenja (ni v merilu)	Skupna dolžina [m]	Teža [kg]
1	4	22	8,32	20 20 792	33,28	103,17
2	2	22	7,92	 792	15,84	49,10
3	12	12	7,92	 792	95,04	87,44
4	9	12	7,92	 792	71,28	65,58
5	5	12	7,92	 792	39,60	36,43
6	41	8	3,76	 10 110 152	154,16	63,21
7	41	8	1,40	 10 110 13	57,40	23,54
Skupna teža [kg] :					479,49	

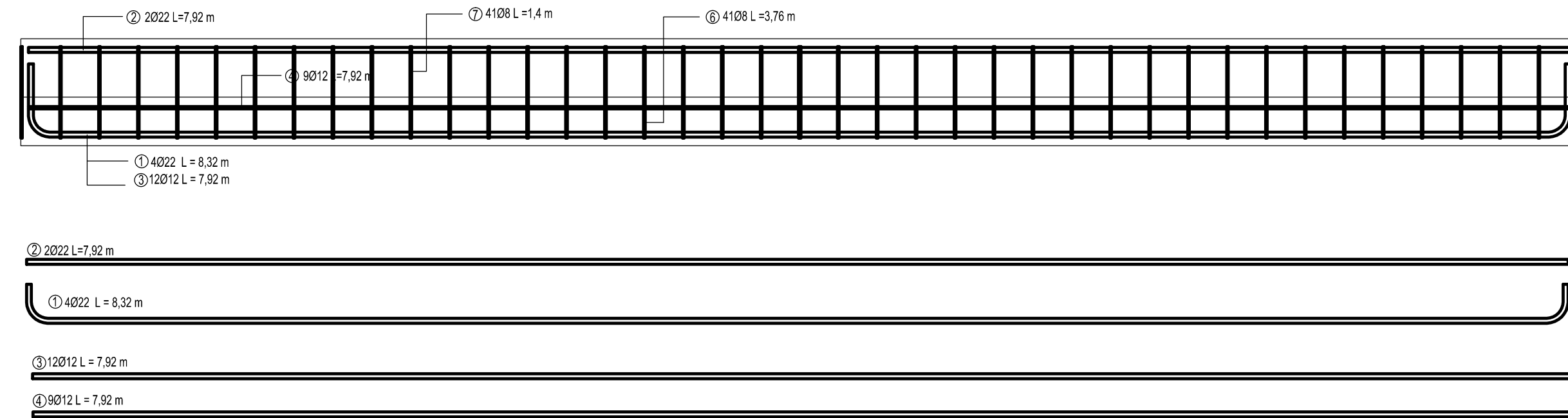

ARMATURNI NAČRT NOVA BRV - Župnijski potok M 1:50

Sprememba:	Opis spremembe:	Datum:	Podpis:
------------	-----------------	--------	---------

Investitor: OBČINA PODČETRTEK		Objekt: UREDITEV KOLESARSKÉ IN PEŠ POTI V PODČETRTRKU	
Izvajalec: TRASA d.o.o.		Odsek:	
Podizvajalec:		Pododsek:	
		Opis risbe: ARMATURNI NAČRT	
Naziv	Ime in priimek	Ident. št.	Podpis
Odg.vodja proj.:	dr.B. ŽLENDER u.d.i.g.	G-2200	
Odg.projektant:	dr.B. ŽLENDER u.d.i.g.	G-2200	
Obdelal:			
Del risbe:		Št. projekta:	Faza:
		969/19	IZNačrt
Št. načrta:		Merilo:	
969/19B		1:50	
Šifra CC:		Datum:	
2112		maj 2019	
Št. odseka:	Arhivska št.:	Faza/Objekt:	Šifra risbe:
		007.2160	G.071
Št. priloge:	G.3	Avtor risbe: TRASA d.o.o., Maribor	
		Ident. št. risbe: 969/19-G.3	